На щѣлова крста. Гла ѕ.

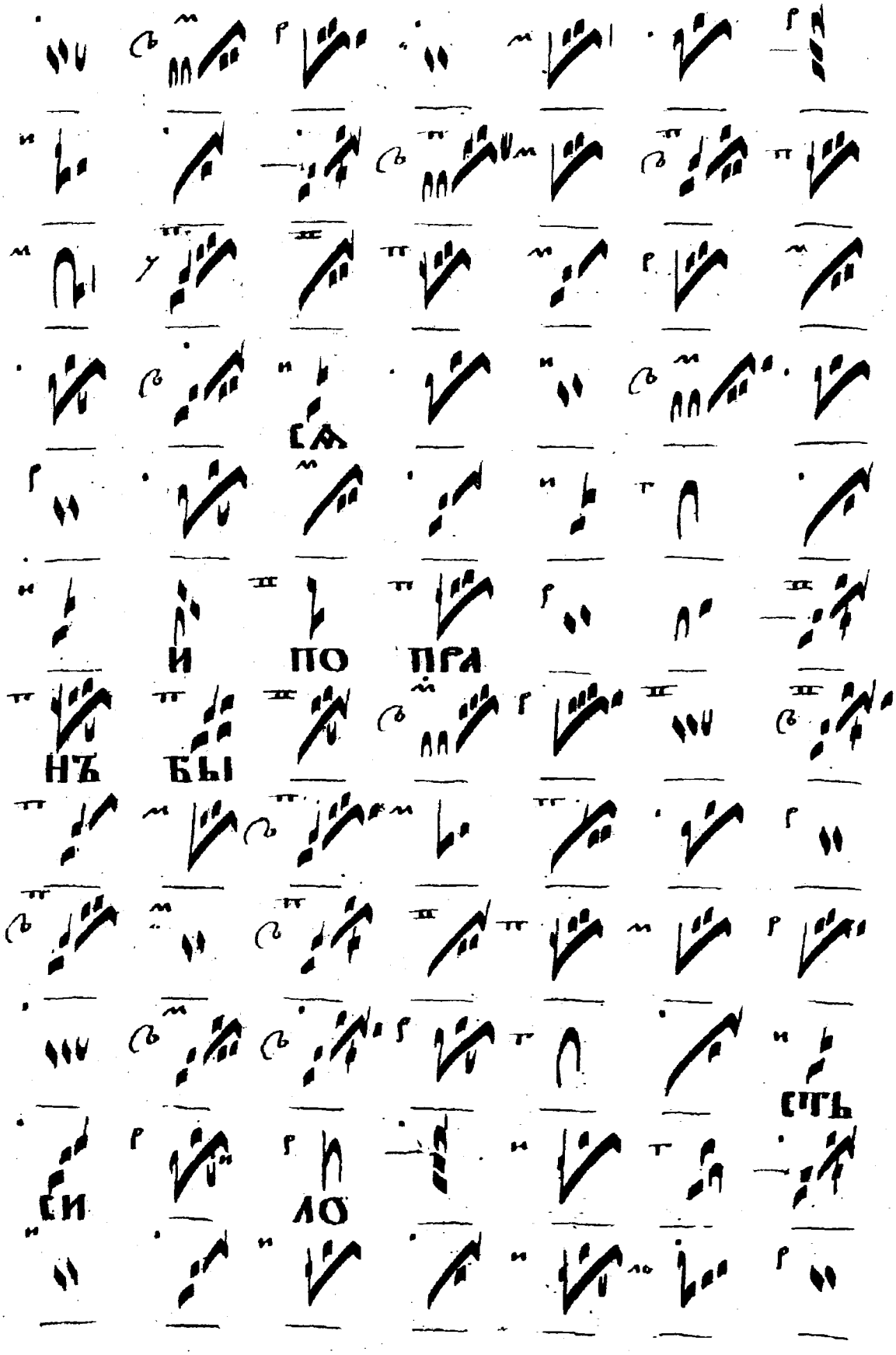
СА
И ПО ПРА
НЪ БЫ
СТЬ
СИ ЛО

Ю

НА ДРЕ КѢ ГА

СПА ТА Гѡ

ХРИ СТА

Гласъ ѿ.

Бре СТЪ ХРА НИ

ТЕЛЬ ВСЕ И ВСЕ

ЛЕ НИѢЙ КРЕ СТЪ КРА СО ТА

ЦЕ РКО

КНА

ПЕ