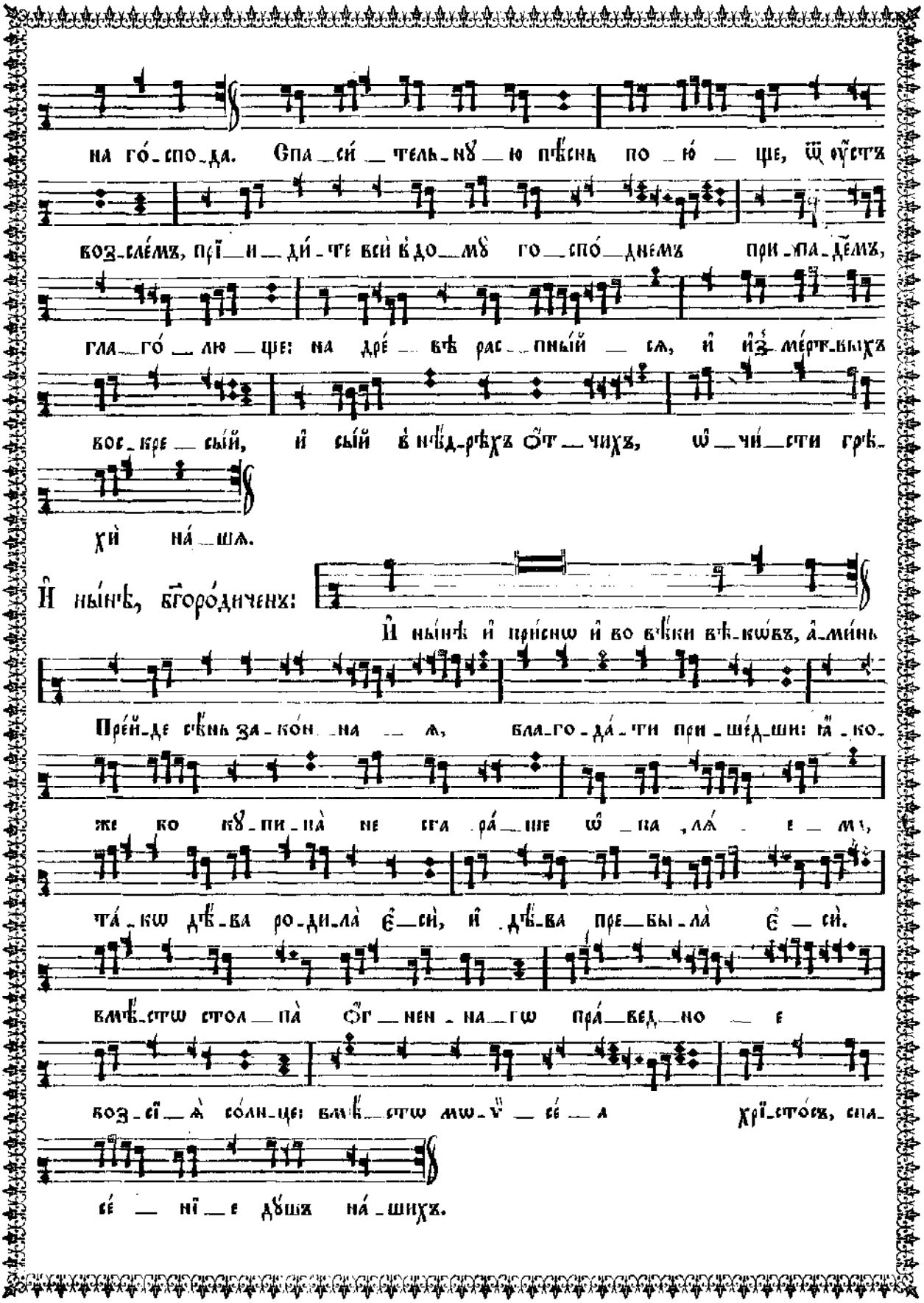
на го́-спо-да. Спа-си́-тель-ну́-ю пѣ́снь по-ю́-ще, ѿ ѹ̑стъ
воз-сле́мъ, пѣ́-и-ди́-те всѝ домꙋ̀ го-спо́-днемъ при-па-дѣ́мъ,
гла-го́-лю-ще: на дре́-вѣ рас-пе́-ый-ся, и҆ и҆з мертвыхъ
вос-кре-сый, и҆ сый в нѣ́д-рѣхъ ѻ҆́т-чихъ, ѡ҆-чи́-сти грѣ-
хѝ на́-шѧ.
И҆ нынѣ, бг҃оро́диченъ:
И҆ нынѣ и҆ при́снѡ и҆ во вѣ́ки вѣ́-кѡвъ, а҆-ми́нь
Прѣ́й-де сѣ́нь за-ко́н-на-ѧ, бла-го-да́-ти при-ше́д-ши: и҆-ко-
же ко ꙋ-пи-на̀ не сга-ра́-ше ѡ҆-па-ла́-е-мꙋ,
та́-кѡ дѣ́-ва ро-ди-ла̀ є҆-сѝ, и҆ дѣ́-ва пре-бы-ла̀ є҆-сѝ.
вмѣ́-стѡ стол-па̀ ѻ҆́г-нен-на-гѡ пра́-вед-но-е
воз-сі́-ѧ̀ со́лн-це: вмѣ́-стѡ мѡ-ѷ-се́-а Хрі́-сто́съ, спа-
се́-ні́-е дꙋ́шѧ на́-шихъ.